



**Bilancio UE 2021-2027**

# **Fondo europeo per gli affari marittimi e la pesca (FEAMP)**



*Roma, 7 settembre 2018*

# BILANCIO FEAMP 2021-2027

- Proposta di bilancio UE: **6.140 MEUR**
- Gestione concorrente: **5.311 MEUR** (86.5%)
- Le dotazioni per Stati membri riprendono le proporzioni definite nel periodo 2014-2020
- FEAMP Italia: **518 MEUR**
- Gestione diretta: **829 MEUR** (13.5%) – senza distribuzione indicativa per Stati membri



# ARCHITETTURA FLESSIBILE

## FINE DEL CONCETTO DI MISURA

### 2014-2020

- **Descrizione rigida delle misure e regole per l'ammissibilità**
- **Base legale estesa**
- **Numerose richieste di interpretazione alla Commissione**

### 2021-2027

- **Nessuna misura pre-definita a livello UE**
- **Descrizione dei settori di sostegno**
- **Lista delle operazioni non ammissibili o condizionate (in linea con la PCP)**
- **Flessibilità per gli Stati membri nel definire le regole**



# ORIENTAMENTO AI RISULTATI

## EFFICACIA, MONITORAGGIO E VALUTAZIONE

- Attuazione dei programmi orientata ai risultati
- Approccio a livello di bacino marittimo
- Valutazione dell'efficacia basata su indicatori di output e di risultato
- Quadro di monitoraggio e valutazione specifico per il FEAMP stabilito in apposito atto delegato
- Rapporti annuali di efficacia (sostituiscono i precedenti RAA)



# Sostegno per l'attuazione degli obiettivi della politica comune per la pesca (PCP) e della politica marittima

## 4 priorità principali

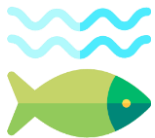

# 1) Promuovere la pesca sostenibile e la conservazione delle risorse biologiche marine

GESTIONE CONCORRENTE	GESTIONE DIRETTA
<ul style="list-style-type: none"><li>- Obiettivi ambientali, sociali e economici della PCP</li><li>- Supporto alla piccola pesca</li><li>- Gestione della flotta</li><li>- Arresto straordinario della pesca</li><li>- Controllo e esecuzione</li><li>- Raccolta dati</li><li>- Protezione biodiversità e ecosistemi</li></ul>	<ul style="list-style-type: none"><li>- Consulenza scientifica</li><li>- Controllo e esecuzione</li><li>- Consigli consultivi</li><li>- Contributi volontari a organizzazioni internazionali</li><li>- Strategia marina</li><li>- Strategia UE per la plastica</li></ul>



## (2) Contribuire alla sicurezza alimentare nell'Unione mediante un'acquacoltura e mercati competitivi e sostenibili

### GESTIONE CONCORRENTE

- Acquacoltura
- Mercato e commercializzazione
- Trasformazione

### GESTIONE DIRETTA

- Informazioni sul mercato dei prodotti della pesca e dell'acquacoltura



### (3) Consentire la crescita di un'economia blu sostenibile e promuovere la prosperità delle comunità costiere

#### GESTIONE CONCORRENTE

- Sviluppo locale di tipo partecipativo (approccio FLAG-CLLD)
- Conoscenze oceanografiche (direttive 'Habitats' e 'Uccelli', pianificazione spaziale marittima, EMODnet)

#### GESTIONE DIRETTA

- Economia blu sostenibile
- Governance e gestione integrata della politica marittima
- Ricerca, innovazione e tecnologia per l'economia blu sostenibile
- Competenze e conoscenze in campo marittimo
- Strumenti finanziari innovativi





## (4) Rafforzare la governance internazionale degli oceani e garantire oceani e mari sicuri, protetti, puliti e gestiti in modo sostenibile

### GESTIONE CONCORRENTE

- Sorveglianza marittima
- Cooperazione dei servizi di Guardia Costiera

### GESTIONE DIRETTA

- Sicurezza marittima e sorveglianza
- Politiche di Ocean governance
- Lotta contro la pesca illegale, non dichiarata e non regolamentata a livello internazionale



# ESEMPI SETTORI SPECIFICI DI SOSTEGNO

TIPOLOGIA OPERAZIONI	REGOLE PER L'AMMISSIBILITÀ	ESEMPI DI PROGETTI
<b>Supporto agli obiettivi della PCP</b>	NESSUNA REGOLA nel Regolamento FEAMP	Attrezzi selettivi, igiene e sicurezza, efficienza energetica, qualità delle catture etc.
<b>Arresto definitivo delle attività di pesca</b>	<ul style="list-style-type: none"><li>- Condizioni nel Regolamento</li><li>- Finanziamento non legato ai costi</li></ul>	Piani per la demolizione, riconversione ad altre attività (no pesca)
<b>Costruzione di nuove imbarcazioni</b>	NON AMMISSIBILE	
<b>Operazioni che incrementano la capacità o abilità di pesca</b>	NON AMMISSIBILE	



# CONDIZIONALITÀ GENERALI

SETTORE DI SOSTEGNO	CONDIZIONE
<b>Controllo ed esecuzione + raccolta ed elaborazione dei dati</b>	Minimo 15% del totale della dotazione nazionale di ogni SM
<b>Arresto definitivo + arresto straordinario delle attività di pesca</b>	Massimo 6 MEUR o 10% del totale della dotazione nazionale
<b>Per tutti i settori di sostegno</b>	Beneficiari ammissibili solo se esenti da infrazioni gravi, da pesca INN, reati ambientali etc..



# Grazie per l'attenzione!

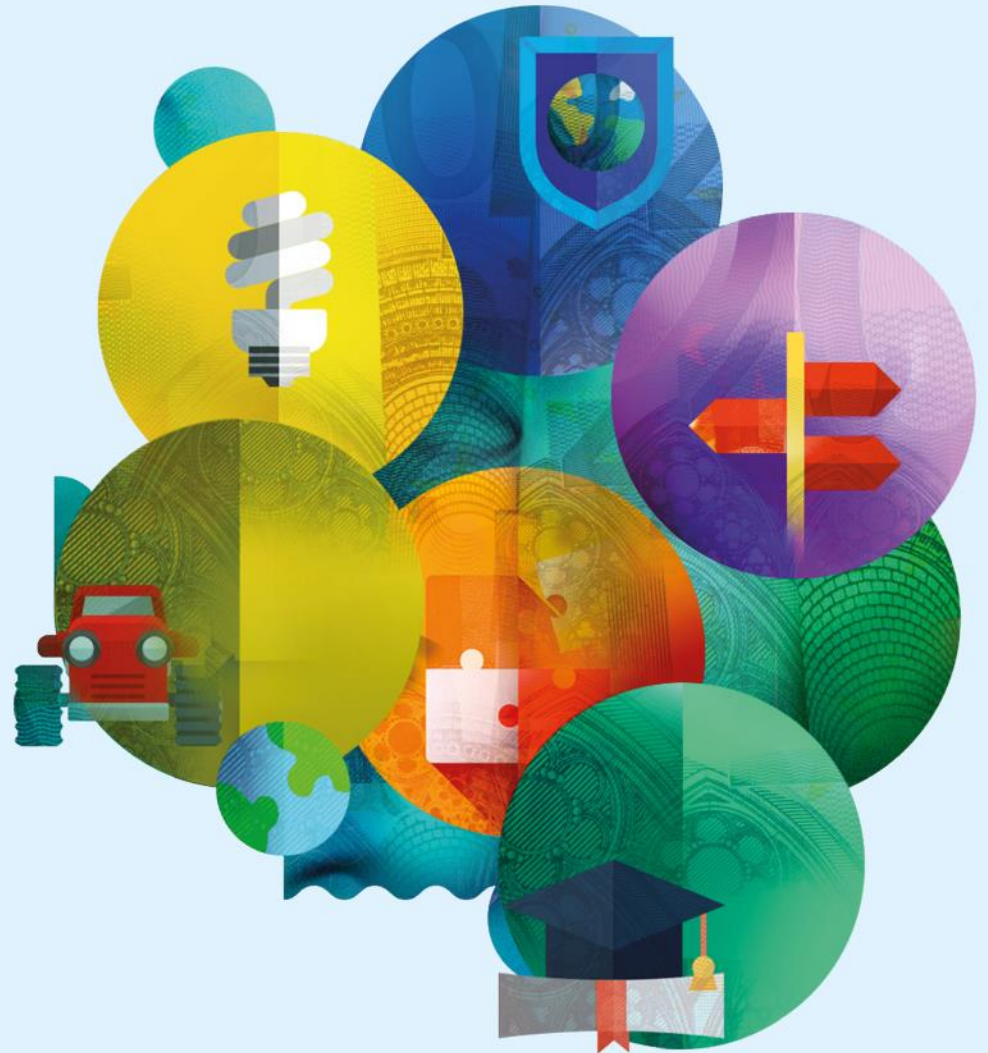

*#EU\_MARE*